

VII Subida SAN ISIDRO

Villa de Breña Alta

19 y 20 de abril de 2024



Campeonato Provincial de Montaña / Campeonato de La Palma de Montaña



CABILDO LA PALMA

RECORRIDO

TRAZADO Y DIRECCIÓN



Los Entrenamientos Oficiales y las dos Mangas Oficiales se disputan sobre el trazado de la carretera (LP-30) Refugio El Pilar – San Isidro con una distancia de 7,100 kilómetros. A continuación, se plasma gráfico del recorrido con indicación de la dirección de la prueba.



Ayuntamiento de la Villa de Breña Alta



Breña ALTA
puro sentimiento



HYUNDAI

Canarias



RENT A CAR - MOTORCYCLE - BIKE
www.autosislaverde.es

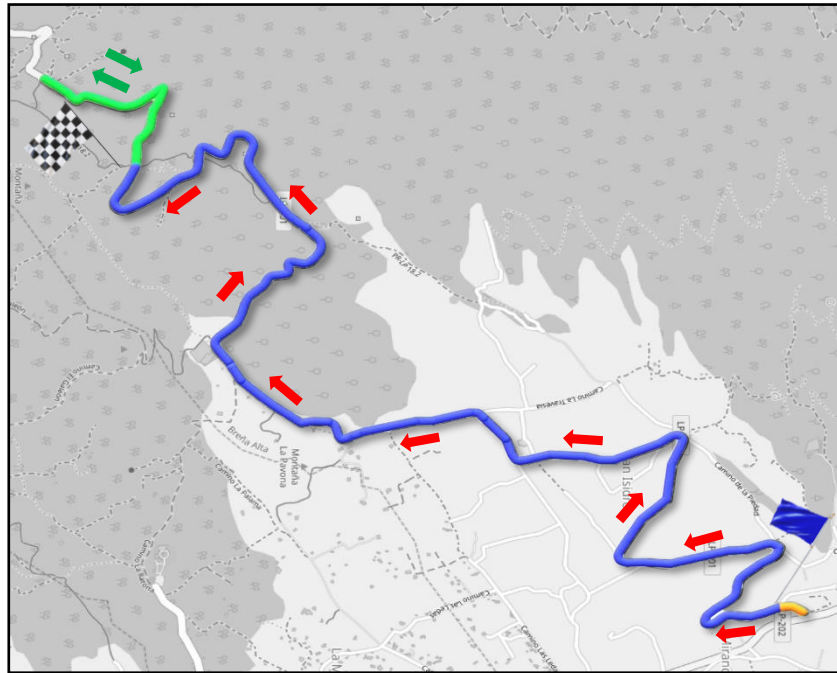

IBOX
CENTRO DE ENSEÑANZAS MÚLTIPLES



Taller Julín



RÓTULOS NOLO



Parque de Presalida. Conformación de línea de salida, según lista.

Trazado de velocidad.

REA de Llegada y recorrido para realizar el cambio de sentido.

Dirección del recorrido en el trazado de velocidad.

Circulación en doble sentido de vehículos de competición.

SALIDA del trazado de velocidad.

META del trazado de velocidad.

www.elmutoracing.com



VII Subida SAN ISIDRO

Villa de Breña Alta

19 y 20 de abril de 2024



Campeonato Provincial de Montaña / Campeonato de La Palma de Montaña



CABILDO LA PALMA



CABILDO LA PALMA



Ayuntamiento de la Villa de Breña Alta



Breña ALTA puro sentimiento



HYUNDAI

Canarias



RENT A CAR - MOTORCYCLE - BIKE
www.autosislaverde.es



IBOX
CENTRO DE ENSEÑANZAS MÚLTIPLES



Taller Julín

FRED. OLSEN Express



RÓTULOS NOLO

Parque de Presalida.

Previamente a la Salida y con cinco minutos de adelanto sobre la hora teórica de salida los competidores se irán ordenando en el Parque de Presalida, conformando la "Fila de Salida". Para ello, se colocarán en el carril derecho (en el sentido de la prueba) dejando libre en todo momento el carril izquierdo. El Parque de Presalida se extiende pues desde el cruce de la LP-301 con la LP-202 hasta 30 metros antes de la línea de Salida.

Los competidores mantendrán una distancia prudencial entre ellos, y se irán aproximando paulatinamente hasta la Salida.

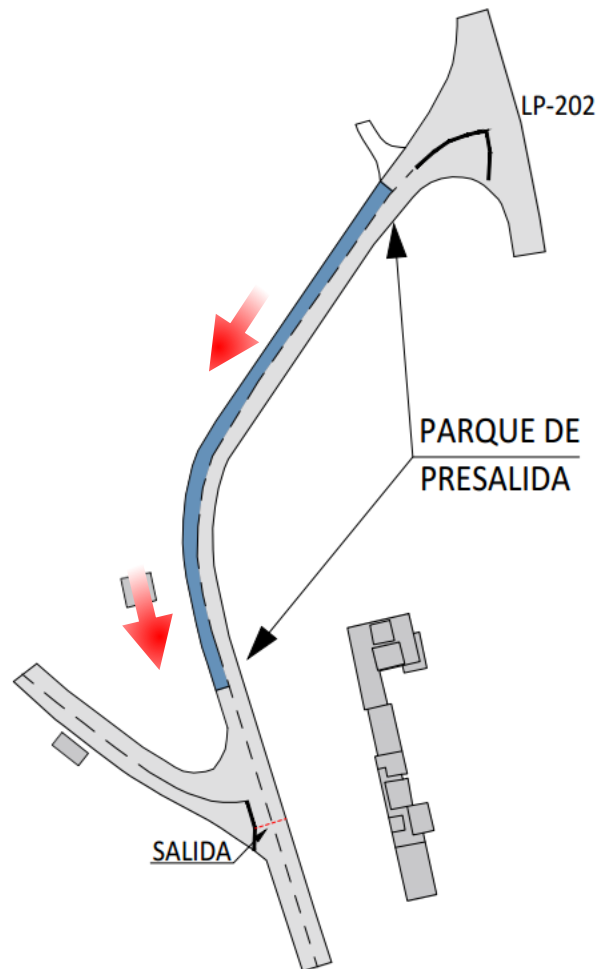
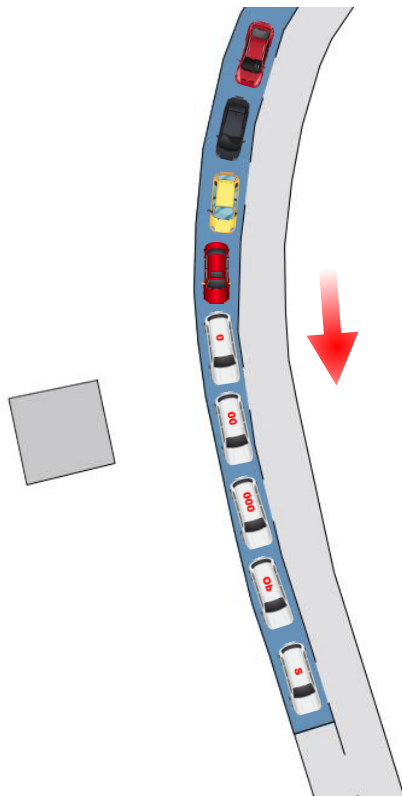

VII Subida SAN ISIDRO

Villa de Breña Alta

19 y 20 de abril de 2024



Campeonato Provincial de Montaña / Campeonato de La Palma de Montaña



CABILDO LA PALMA



deportes CABILDO LA PALMA



Ayuntamiento de la Villa de Breña Alta



Breña ALTA puro sentimiento



HYUNDAI

Canarias



www.autosislaverde.es



IBOX CENTRO DE ENSEÑANZAS MULTIPLES



Taller Julín



RÓTULOS NOLO

Salida.

Se sitúa en Carretera Refugio El Pilar - San Isidro (LP-301) en el cruce con Calle César Manrique. Los vehículos de competición se colocarán haciendo coincidir su eje con el eje de la vía y a un metro de distancia de la línea de salida.

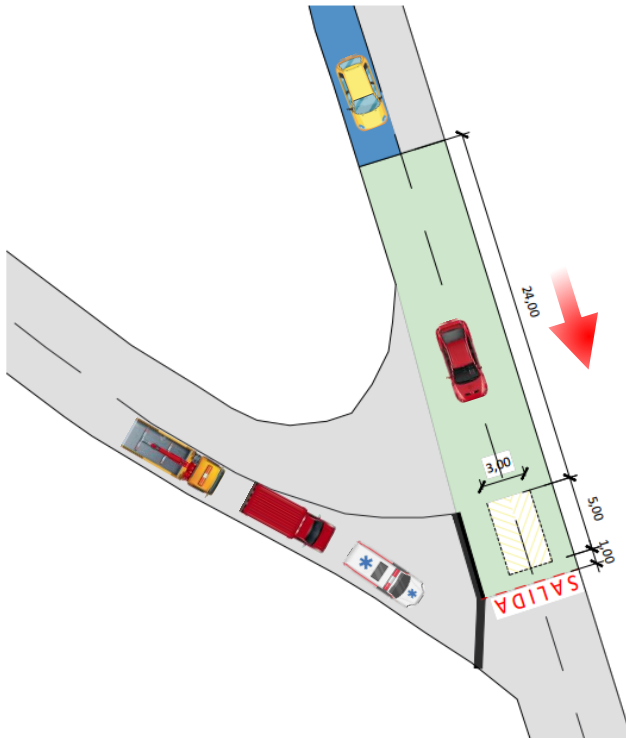
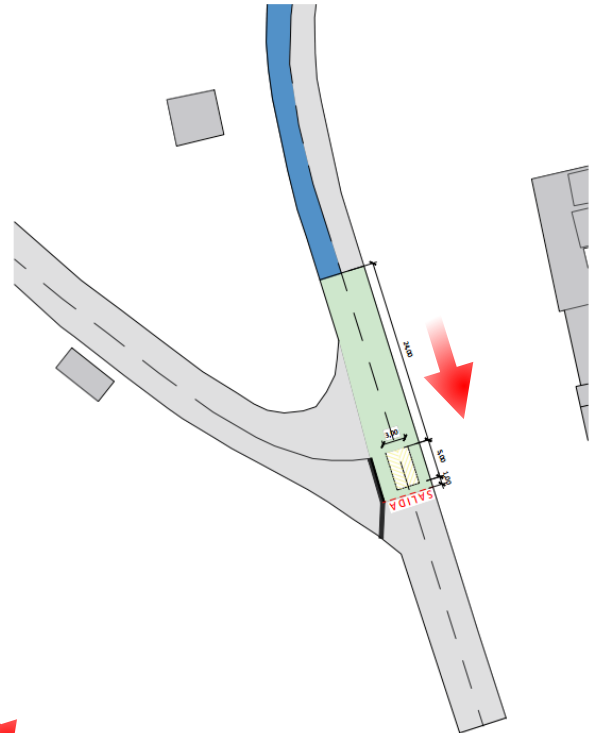
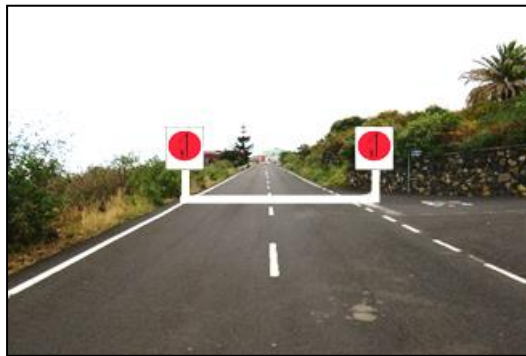

www.elmutoracing.com



VII Subida SAN ISIDRO

Villa de Breña Alta

19 y 20 de abril de 2024



Campeonato Provincial de Montaña / Campeonato de La Palma de Montaña



CABILDO LA PALMA



Ayuntamiento de la Villa de Breña Alta



Breña ALTA puro sentimiento



HYUNDAI

Canarias



RENT A CAR - MOTORCYCLE - BIKE
www.autosislaverde.es



IBOX
CENTRO DE ENSEÑANZAS MÚLTIPLES



Taller Julín



RÓTULOS NOLO

Meta.

Se sitúa en Carretera Refugio El Pilar - San Isidro (LP-301) en el cruce con Camino Entrada a Tamaño. Una vez sobrepasada la meta los vehículos de competición reducirán su velocidad hasta alcanzar los 30 Km/h; para ello, se ha previsto una Zona de Desaceleración de 250 m; a partir de la cual comienza el Reagrupamiento de Llegada.

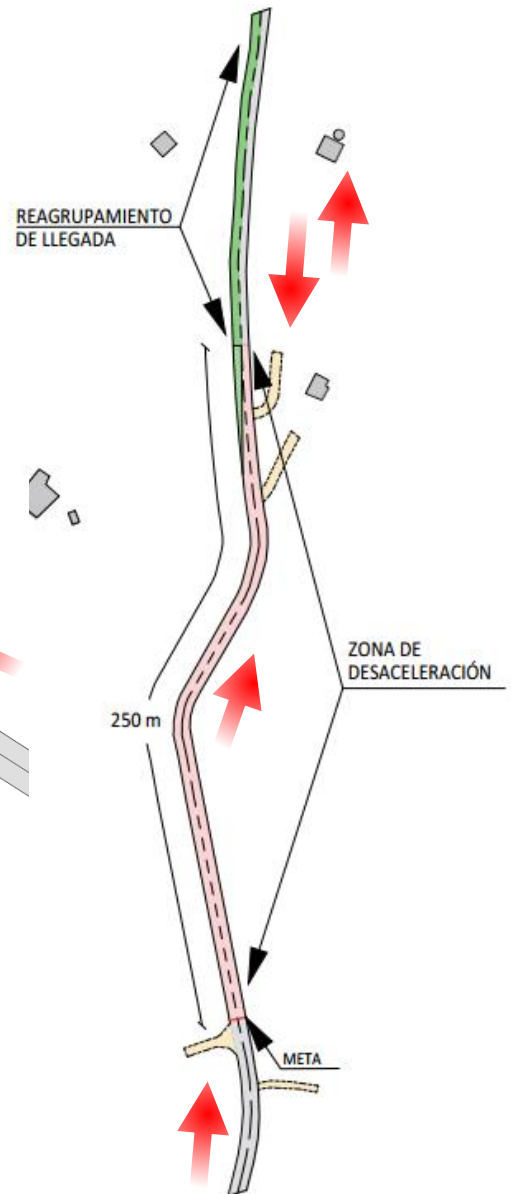
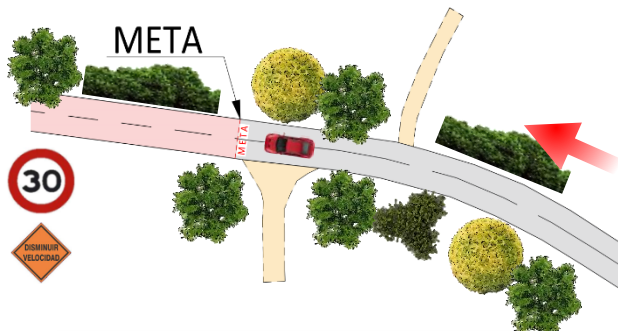

VII Subida SAN ISIDRO

Villa de Breña Alta

19 y 20 de abril de 2024



Campeonato Provincial de Montaña / Campeonato de La Palma de Montaña



CABILDO LA PALMA



Ayuntamiento de la Villa de Breña Alta



Breña ALTA puro sentimiento



HYUNDAI

Canarias



RENT A CAR - MOTORCYCLE - BIKE
www.autosislaverde.es



IBOX
CENTRO DE ENSEÑANZAS MÚLTIPLES



Taller Julín



RÓTULOS NOLO

Reagrupamiento de Llegada.

Doscientos cincuenta metros después de la Meta se iniciará el Reagrupamiento de Llegada en el carril izquierdo según desarrollo de la prueba, Los vehículos de competición realizarán el cambio de sentido en la zona destinada para ello, según el Libro de Ruta (LP-301 - PK.:12,600). Una vez realizado el cambio de sentido se colocarán en la fila de la "Caravana de Regreso". En ningún caso se ocupará el carril derecho según desarrollo de la prueba.

